



# Podpore Eko sklada pri ukrepih URE in OVE

Patricjo Božič dipl. inž. str.

Energetski svetovalec mreže ENSVET, ki deluje pod okriljem Eko sklad, j.s.

April 2024

V zadnjih 10-ih letih dodeljenih 587 mio EUR nepovratnih sredstev za skoraj 200.000 naložb v učinkovito rabo energije ter skoraj 400 mio EUR kreditov za 20.793 naložb.

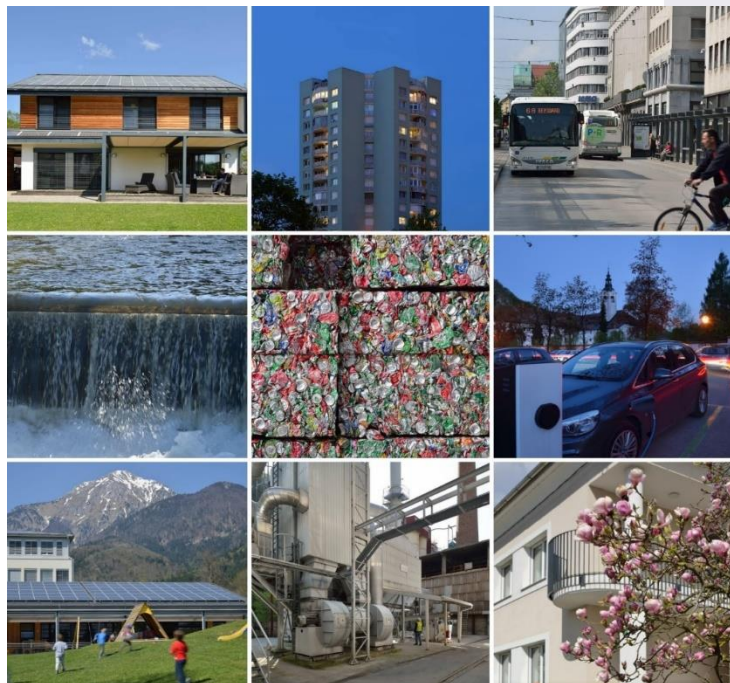

## OBČANI

kredit, subvencije, ENSVET  
energetska revščina

## LOKALNE SKUPNOSTI

subvencije, krediti

## PRAVNE OSEBE

nepovratne spodbude  
krediti

OZAVEŠČEVALNE AKTIVNOSTI  
razpisi za NVO

# Neodvisno brezplačno energetska svetovanje za vse občane

- 59 svetovalnih pisarn javne mreže ENSVET
- 51 usposobljenih neodvisnih energetskih svetovalcev
- 8.000 brezplačnih strokovnih nasvetov za gospodinjstva o naložbah v učinkovito rabo energije in rabo obnovljivih virov energije v stanovanjskih stavbah na letni ravni
- <https://www.ekosklad.si/prebivalstvo/ensvet>



# Viri sredstev:

## nepovratna sredstva

- prispevek za energetsko učinkovitost (Energetski zakon)
- Podnebni sklad
- Kohezijski sklad (ZERO500)

## krediti

- lastna sredstva (8,5% iz procesa privatizacije)
- kredit EIB

## SUBVENCije - OBČANI

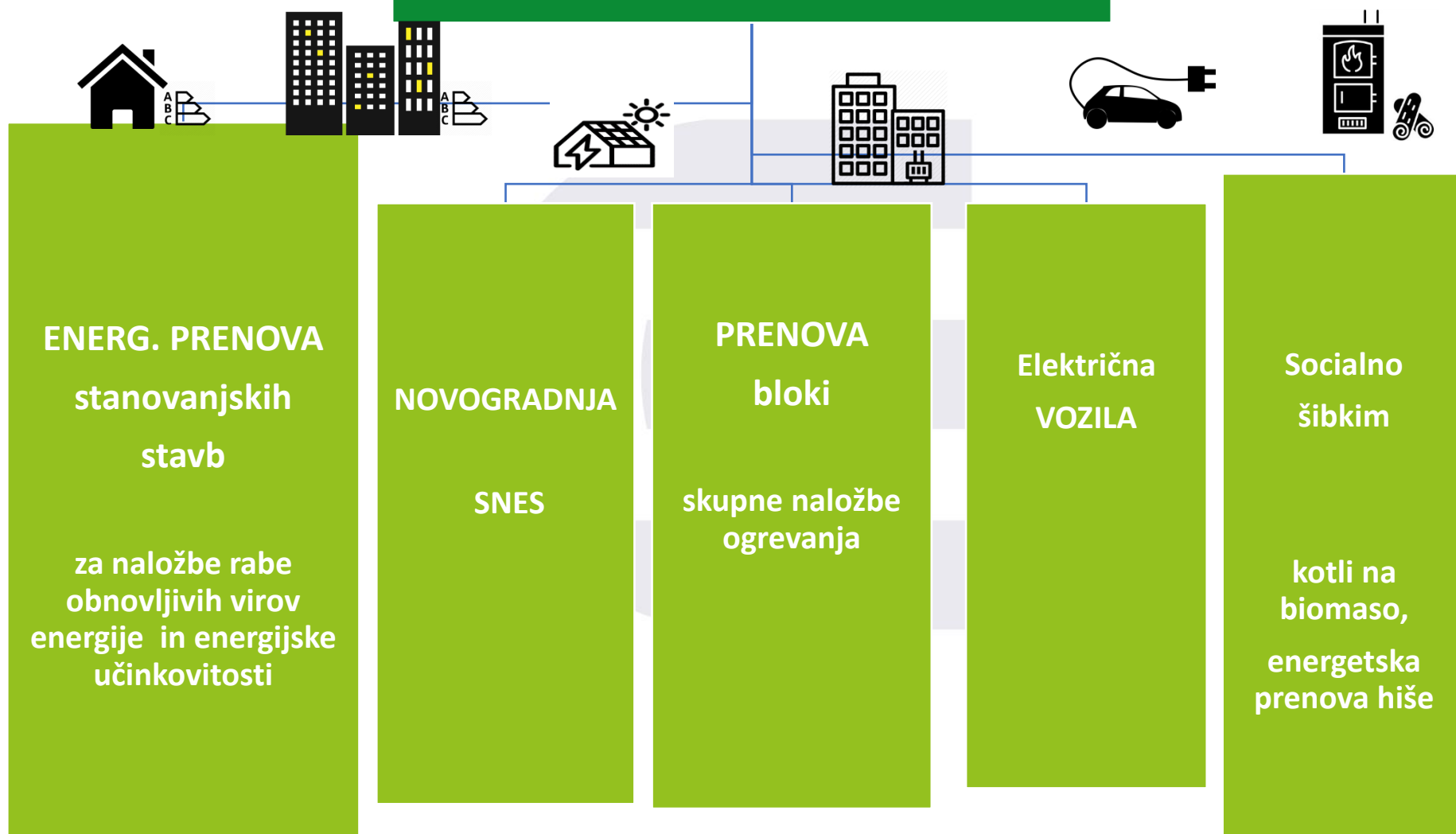

# NEPOVRATNE SPODBUDE - PRAVNE OSEBE



## SUBVENCije - OBČINE, JAVNI SEKTOR



**KREDITI****Občani**

**1 % fiksna o.m.  
za okojske  
naložbe**

**2,8 % za e-  
avtomobile**

**Pravne osebe**

**2,8 % fiksna o.m.**

**ali**

**1,0 % o.m.**

**+ EURIBOR**

**Občine**

**SNES**

**0% + EURIBOR**

**ostalo**

**2,8 % o.m.**

**ali 1 % + EURIBOR**



# Letno povprečje 2019-2023



# Učinki spodbud 2023



za izvedbo teh  
investicij  
potrebnih  
okrog 8.600  
delovnih mest



690 mio EUR  
investicij

533 GWh  
prihrankov  
energije

zaradi spodbujenih  
ukrepov Eko sklada  
gospodinjstva  
porabijo za energijo  
vsako leto za novih  
10 mio EUR manj kot  
bi sicer

s posrednimi  
učinki okrog  
14.000  
“zelenih”  
delovnih mest

# Izzivi

## subvencije

- zmanjšati učinek zastonjkarstva
- energetska revščina

## kredit

- garancijska shema za podjetja
- krediti rezervnega sklada večstanovanjskih stavb

# AKTUALNI JAVNI POZIVI OBČANI

**NEPOVRATNE FINANČNE SPODBUDE****ODPRT V LETU 2021**

86SUB-SOCOB21	Nepovratne finančne spodbude socialno šibkim občanom za zamenjavo starih kurilnih naprav z novimi kurilnimi napravami na lesno biomaso v stanovanjskih stavbah
---------------	--

**ODPRT V LETU 2022**

99SUB-OB22	Nepovratne finančne spodbude občanom za nove naložbe rabe obnovljivih virov energije in večje energijske učinkovitosti stavb
103SUB-SOG22	Nepovratne finančne spodbude za skupne naložbe ogrevanja starejših stavb s tremi ali več posameznimi deli

**ODPRT V LETU 2023**

107SUB-EVOB23	Nepovratne finančne spodbude občanom za električna vozila
105SUB-sNESOB23	Nepovratne finančne spodbude občanom za skoraj ničenergijske (sNES+) stavbe
JP ZER	Nepovratne spodbude za zmanjševanje energetske revščine

**ODPRT V LETU 2024**

112SUB-OBPO24	Nepovratne finančne spodbude za nove skupne naložbe večje energijske učinkovitosti starejših stavb s tremi ali več posameznimi deli stavbe
---------------	--

**KREDITI V LETU 2023**

73OBEV24	Kreditiranje nakupa okolju prijaznih vozil občanom
72OB24	<i>Kredit ... za ostale okoljske naložbe - v prirpavi</i>

# AKTUALNI JAVNI POZIVI PODJETJA

**NEPOVRANTE FINANČNE SPODBUDE****ODPRT V LETU 2019****75SUB-EPPO19**

Nepovratne finančne pomoči malim in srednjim podjetjem za izvedbo energetskega pregleda

**ODPRT V LETU 2021****91FS-sNESPO21**

Finančne spodbude gospodarstvu za skoraj ničenergijske stavbe

**ODPRT V LETU 2022****103SUB-SOG22**

Nepovratne finančne spodbude za skupne naložbe ogrevanja starejših stavb s tremi ali več posameznimi deli

**ODPRT V LETU 2023****108SUB-EVPO23**

Nepovratne finančne spodbude pravnim osebam za nova električna vozila

**106FS-PO23**

Nepovratne finančne spodbude za nove naložbe v učinkovito rabo energije in obnovljive vire energije za poslovne subjekte

**KREDITI V LETU 2023****71PO23**

Javni poziv za kreditiranje okoljskih naložb

**91FS-sNESPO21**

Finančne spodbude gospodarstvu za skoraj ničenergijske stavbe

# AKTUALNI JAVNI POZIVI DRUŠTVA



## NEPOVRATNE FINANČNE SPODBUDE

**106FS-PO23**

Nepovratne finančne spodbude za nove naložbe v učinkovito rabo energije in obnovljive vire energije za poslovne subjekte

# AKTUALNI JAVNI POZIVI NEVLADNE ORGANIZACIJE

## NEPOVRATNE FINANČNE SPODBUDE

**106FS-PO23**

Javni razpis NVO23 za sofinanciranje projektov nevladnih organizacij na področju podnebnih sprememb

# AKTUALNI JAVNI POZIVI OBČINE



## NEPOVRATNE FINANČNE SPODBUDE

100SUB-LS22	Nepovratne finančne spodbude lokalnim skupnostim za nove naložbe rabe obnovljivih virov energije in večje energijske učinkovitosti stavb
-------------	--

## KREDITI V LETU 2023

68LS22	Kreditiranje okoljskih naložb lokalnih skupnosti
69ONS22	Kreditiranje okoljskih naložb občin v gradnjo novih skoraj nič-energijskih stavb

# AKTUALNI JAVNI POZIVI

## KREDITI - OBAČNI

- **JP 700BEV24 za kreditiranje nakupa okolju prijaznih vozil občanom** (samostojne naložbe; **fiksna o.m.: 2,8 %**, spremenljiva o.m. **3M EURIBOR + 1,5 %**; do 20 let)

## KREDITI – PRAVNE OSEBE

- **JP 71PO23** za kreditiranje okoljskih naložb pravnih oseb  
samostojne naložbe, **fiksna o.m.: 2,8 %**, spremenljiva o.m. **3M EURIBOR + 1,0 %**; do 15 let; do 2 mio €
- **JP 91FS-sNESPO21** Finančne spodbude gospodarstvu za **skoraj ničenergijske stavbe**  
kredit do 2 mio €; **3M EURIBOR + 1,3%**; odplačilna odba 1 (moratorij) + 15 let.

## KREDITI – LOKALNE SKUPNOSTI

- **JP 68LS22** za kreditiranje **okoljskih naložb lokalnih skupnosti**  
okoljske naložbe, **fiksna o.m.: 2,8 %**, spremenljiva o.m. **3M EURIBOR + 1,0 %**; do 15 let; do 3 mio €
- **JP 69ONS22** za kreditiranje gradnje novih **skoraj nič-energijskih stavb** splošnega družbenega pomena  
gradnja vrtcev, šol, telovadnic, knjižnic, muzejev itd.; spremenljiva o.m. **3M EURIBOR + 0 %**; do 15 let; do 85 % stroškov naložbe oz. največ 3 mio EUR



# AKTUALNI JAVNI POZIVI

**JP 86SUB-SOCOB21** Nepovratne finančne spodbude **socialno šibkim občanom** za **zamenjavo starih kurilnih naprav** z novimi kurilnimi napravami na lesno biomaso v stanovanjskih stavbah **ZAKLJUČEN 5.4.2024**

- novo kurilno napravo na lesno biomaso, ki zagotavlja **toploto centralnemu sistemu ogrevanja** (kotel na lesno biomaso), ali
- novo **enosobno kurilno napravo** na lesno biomaso, namenjeno zlasti ogrevanju prostora, v katerega je postavljena, vključno s štedilniki s posredno ogrevano pečico ali brez nje;
- **100% upravičenih stroškov investicije;**
- pobuda dodeli v višini **do 4.000 EUR** za:
  - **peletne kamine** z vodnim toplotnim prenosnikom
  - vse druge **enosobne kurilne naprave** na lesno biomaso z vodnim toplotnim prenosnikom, ki bodo priklopljene na centralno ogrevanje Upravičene osebe - prejemniki denarne socialne pomoči in lastniki oz. solastnik (odločba CSD)

# AKTUALNI JAVNI POZIVI

## **JP 99SUB-OB22** Nepovratne finančne spodbude občanom za nove naložbe rabe obnovljivih virov energije in večje energijske učinkovitosti stavb

### **Samostojne naložbe:**

- A. solarni ogrevalni sistema v stavbi;
- B. vgradnja kurilne naprave na lesno biomaso za centralno ogrevanje stavbe,
- C. vgradnja toplotne črpalke za centralno ogrevanje stavbe,
- D. zamenjava toplotne postaje ali vgradnja toplotne postaje za priklop na sistem daljinskega ogrevanja,
- E. vgradnja energijsko učinkovitih lesenih oken v starejši stavbi,
- F. toplotna izolacija fasade starejše eno ali dvostanovanjske stavbe,
- G. toplotna izolacija ravne strehe, poševne strehe ali stropa proti neogrevanemu prostoru/podstrešju v starejši stavbi;
- H. toplotna izolacija tal na terenu ali tal nad neogrevanim prostorom/kletjo v starejši eno ali dvostanovanjski stavbi;
- I. vgradnja prezračevanja z vračanjem toplote odpadnega zraka v stavbi.

**- Spodbuda od 20 do 50%.**

**- Trojček** (za izvedbo treh, **dvig spodbude ukrepov s 20% na 30%** pri tem, da maksimalne omejitve posameznega ukrepa v EUR ostanejo nespremenjene.



# AKTUALNI JAVNI POZIVI

**JP 103SUB-SOG22** Nepovratne finančne spodbude za skupne naložbe **ogrevanja starejših stavb** s tremi ali več posameznimi deli

## Ukrepi:

- A. vgradnja solarnega ogrevalnega sistema,
- B. vgradnja kotla na lesno biomaso za centralno ogrevanje stavbe,
- C. vgradnja toplotne črpalke za centralno ogrevanje stavbe,
- D. zamenjava toplotne postaje ali vgradnja nove toplotne postaje za priklop na sistem daljinskega ogrevanja stavbe.

## Višina nepovratne finančne spodbude znaša:

- **20 % upravičenih stroškov** naložbe. Med upravičene stroške ne sodi davek na dodano vrednost
- prejemniki **socialne pomoči določena v obsegu 100 % upravičenih stroškov**
- investicija na področju **Triglavskega narodnega parka** (pogoj: vlagatelj stalno prebivališče/sedež) končna višina nepovratne finančne spodbude po tem javnem pozivu poviša za 25 %

# AKTUALNI JAVNI POZIVI

## JP 105SUB-SNESOB23 Nepovratne finančne spodbude občanom za skoraj ničenergijske (sNES+) stavbe

### Ukrepi:

- A. Gradnja ali nakup nove skoraj ničenergijske enostanovanjske ali dvostanovanjske stavb z vgrajeno napravo za samooskrbo z električno energijo in sistemom za učinkovito rabo vodnih virov v stavbi.
- B. Celovita skoraj ničenergijska prenova starejše enostanovanjske ali dvostanovanjske stavbe, ki ima vgrajeno napravo za samooskrbo z električno energijo.

### Višina nepovratne finančne spodbude znaša:

- za **novogradnje** od **90 do 170 €/m<sup>2</sup>**
- za **prenove** od **220 do 250 €/m<sup>2</sup>**

# AKTUALNI JAVNI POZIVI

## JP 107SUB-EVOB23 Nepovratne finančne spodbude občanom za električna vozila

### Ukrepi:

- nova ali rabljena vozila za cestni promet, ki bodo prvič po proizvodnji registrirana v RS:
  - **nakup novega vozila** kategorije M1, N1, L7e, L6e, L5e, L4e, L3e, L2e in L1e-B na električni pogon brez emisij CO2 na izpustu, ki vključuje nakup baterije oziroma najem baterije za dobo najmanj dve let
  - **nakup rabljenega vozila** kategorije M1 in N1 na električni pogon brez emisij CO2 na izpustu, ki vključuje nakup baterije oziroma najem baterije za dobo najmanj dve let

### Pogoji:

- Ni možno prejeti 2-krat nepovratna sredstva za nakup vozila z enako identifikacijsko številko
- Aakumulatorji za pogon, ki **ne temeljijo na svinčevi tehnologiji.**

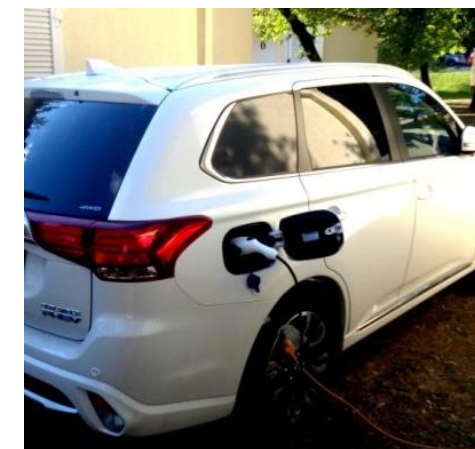

# AKTUALNI JAVNI POZIVI

## JP 107SUB-EVOB23 Nepovratne finančne spodbude občanom za električna vozila

### Višina nepovratne finančne spodbude znaša do:

- 6.500,00 EUR za nakup **novega električnega vozila** brez emisij CO2 na izpustu kategorije **M1 ali N1** s skupno vrednostjo nakupa vozila **do 35.000,00 EUR** (z DDV);
- 4.500,00 EUR za nakup novega električnega vozila brez emisij CO2 na izpustu kategorije **M1 ali N1** s skupno vrednostjo nakupa vozila **od 35.000,00 EUR** (z DDV) **do 65.000,00 EUR** (z DDV);
- 3.000,00 EUR za nakup **rabljenega električnega vozila** brez emisij CO2 na izpustu kategorije **M1 ali N1** s skupno vrednostjo nakupa vozila **do 30.000,00 EUR** (z DDV);
- 2.000,00 EUR za nakup **rabljenega električnega vozila** brez emisij CO2 na izpustu kategorije **M1 ali N1** s skupno vrednostjo nakupa vozila **od 30.000,00 EUR** (z DDV) **do 65.000,00 EUR** (z DDV);
- 1.500,00 EUR za nakup **novega električnega vozila** brez emisij CO2 na izpustu kategorije **L7e**;
- 1.000,00 EUR za nakup **novega električnega vozila** brez emisij CO2 na izpustu kategorije **L6e**;
- 750,00 EUR za nakup **novega električnega vozila** brez emisij CO2 na izpustu kategorije **L3e ali L4e ali L5e**;
- 500,00 EUR za nakup **novega električnega vozila** brez emisij CO2 na izpustu kategorije **L2e**;
- 300,00 EUR za nakup **novega električnega vozila** brez emisij CO2 na izpustu kategorije **L1e-B**.

# AKTUALNI JAVNI POZIVI

## JP ZER Nepovratne finančne spodbude za zmanjšanje energetske revščine

### Ukrepi:

- A. toplotna izolacija strehe ali stropa proti neogrevanemu prostoru,
- B. toplotna izolacija zunanjih sten,
- C. toplotna izolacija tal na terenu ali tal nad neogrevanim prostorom/kletjo in zunanje stene ogrevanih prostorov proti terenu,
- D. vgradnja energijsko učinkovitih oken in/ali zunanjih vhodnih vrat,
- E. vgradnja sistema za pripravo tople - sanitarne vode,
- F. vgradnja lokalnega prezračevanja z vračanjem toplote odpadnega zraka,
- G. zamenjava stare kurilne naprave z novo na lesno biomaso,

### Višina nepovratne finančne spodbude znaša:

- **100 % upravičenih stroškov** naložbe.
- Višina spodbude za izvedbo ukrepa ali kombinacijo ukrepov od A. do G. znaša ne več kot 18.000,00 EUR z DDV.
- Višina spodbude za izvedbo ukrepa G. oz. le-tega v kombinaciji z ukrepom E. ne več kot:
  - 12.000 EUR z DDV za kotel na polena, sekance ali na kombinirano gorivo na lesno biomaso;
  - 7.500 EUR z DDV za kotel na pelete;
  - 5.500 EUR z DDV za enosobno kurilno napravo na lesno biomaso z vodnim toplotnim prenosnikom, ki bo priklopljena na centralno ogrevanje
  - 3.000 EUR z DDV za vse ostale enosobne kurilne naprave na lesno biomaso



# AKTUALNI JAVNI POZIVI

**JP 105SUB-SNESOB23** Nepovratne finančne spodbude za nove skupne naložbe večje energijske učinkovitosti starejših stavb s tremi ali več posameznimi deli stavbe

## Ukrepi:

- A - toplotna izolacija zunanjih sten, tal nad zunanjim zrakom ali zunanjih sten proti terenu,
- B - toplotna izolacija ravne strehe, poševne strehe ali stropa proti neogrevanemu prostoru/podstrešju,
- C - toplotna izolacija tal na terenu ali tal nad neogrevanim prostorom/kletjo,
- D - optimizacija sistema ogrevanja.

## Višina nepovratne finančne spodbude znaša:

- Ukrep A in B do **30 % upravičenih stroškov** naložbe vendar ne več kot **35 EUR/m<sup>2</sup>**
- Ukrep C do **30 % upravičenih stroškov** naložbe vendar ne več kot **20 EUR/m<sup>2</sup>**
- Ukrep D do **50 % upravičenih stroškov** naložbe vendar ne več kot **70 EUR/grelno telo.**
  
- prejemniki **socialne pomoči določena v obsegu 100 % upravičenih stroškov**
- investicija na področju **Triglavskega narodnega parka** (pogoj: vlagatelj stalno prebivališče/sedež) končna višina nepovratne finančne spodbude po tem javnem pozivu poviša za 25 %



# AKTUALNI JAVNI POZIVI

## NEPOVRATNE FINANČNE SPODBUDE

- **JP 75SUB-EPPO19** Nepovratne finančne pomoči podjetjem za izvedbo **energetskega pregleda ali za uvedbo sistema upravljanja z energijo**

A. izvedba energetskega pregleda stavbe, procesov in transporta v podjetju;

B. uvedba sistema upravljanja z energijo

- **JP 91FS-sNESPO21** Finančne spodbude gospodarstvu za **skoraj ničenergijske stavbe**

Gradnja skoraj ničenergijske stavbe;

Spodbuda: **od 85 do 150 €/m<sup>2</sup>** (odvisno od vgrajenih materialov);

- **JP 108SUB-EVPO23** Nepovratne finančne spodbude pravnim osebam za **nova električna vozila**

### Pogoji:

- Prvič po proizvodnji registrirana v RS
- Kategorij cestnih vozil M1, N1, L7e, L6e, L5e, L4e, L3e, L2e in L1e-B na električni pogon brez emisij CO<sub>2</sub> na izpust
- Vključuje nakup baterije oziroma najem baterije za dobo najmanj dve leti od dneva nakupa.
- Akumulatorji za pogon, ki **ne temeljijo na svinčevi tehnologiji**

# AKTUALNI JAVNI POZIVI

## NEPOVRATNE FINANČNE SPODBUDE (SUBVENCije)

- **JP 106FS-PO23** Nepovratne finančne spodbude za nove naložbe v učinkovito rabo energije in obnovljive vire energije za **poslovne subjekte**

A- toplotna izolacija fasade, zunanega zidu/tal ali zidu proti terenu v stavbi, B- toplotna izolacija tal na terenu ali tal nad neogrevanim prostorom/kletjo v stavbi, C- toplotna izolacija ravne strehe, poševne strehe ali stropa proti neogrevanemu prostoru/podstrešju, D- zamenjava zunanega stavbnega pohištva v stavbi, E- vgradnja toplotne črpalke za centralno ogrevanje stavbe, F- vgradnja kurilne naprave na lesno biomaso za centralno ogrevanje stavbe, G- zamenjava toplotne postaje ali vgradnja toplotne postaje za priklop na sistem daljinskega ogrevanja stavbe, H- vgradnja prezračevanja z vračanjem toplote odpadnega zraka v stavbi, I- optimizacija sistema ogrevanja v stavbi, J- zamenjava sistema razsvetljave v stavbi, K- izkoriščanje odvečne toplote iz procesov in/ali naprav, L- vgradnja energijsko učinkovitih elektromotorjev in/ali vgradnja frekvenčnih pretvornikov, M- uvedba sistema upravljanja z energijo, N- energetska učinkovitost v tehnološkem procesu.

### Spodbuda:

- do 20% priznanih stroškov.

**Pri določenih ukrepih dodatni pogoji.**



# AKTUALNI JAVNI POZIVI

## NEPOVRATNE FINANČNE SPODBUDE (SUBVENCije)

- **JP 100SUB-LS22** Nepovratne finančne spodbude **lokalnim skupnostim** za nove naložbe rabe obnovljivih virov energije in večje energijske učinkovitosti stavb

A .toplotna izolacija fasade, zunanjšega zidu ali zidu proti terenu v stavbi; B. toplotna izolacija tal na terenu ali tal nad neogrevanim prostorom/kletjo v stavbi; C. toplotna izolacija ravne strehe, poševne strehe ali stropa proti neogrevanemu prostoru/podstrešju; D. zamenjava zunanjšega stavbnega pohištva v stavbi; E. vgradnja toplotne črpalke za centralno ogrevanje stavbe; F. vgradnja kurilne naprave na lesno biomaso za centralno ogrevanje stavbe; G- zamenjava toplotne postaje ali vgradnja nove toplotne postaje za priklop na sistem daljinskega ogrevanja stavbe; H- vgradnja solarnega ogrevalnega sistema v stavbi; I. vgradnja prezračevanja z vračanjem toplote odpadnega zraka v stavbi; J- zamenjava sistema razsvetljave v stavbi; K. optimizacija sistema ogrevanja v stavbi.

### Spodbuda:

- **do 20%** priznanih stroškov.

Območje Triglavskega narodnega parka: spodbuda poviša za **+25%**.





Hvala za vašo pozornost!

Vprašanja?

Patricjo Božič dipl. inž. str.

Energetski svetovalec mreže EN SVET

E: [patricjo.bozic@ensvet.si](mailto:patricjo.bozic@ensvet.si)

T: +386 41 726 057